ETASQL

ETAV.8SQL

ETASB

ETA

ETA:E-İrsaliye ile

Sevkiyatlarınız Hızlı, Pratik ve Güvenli!

- E-İrsaliye Nedir?
- ETA'da E-İrsaliye
- Neden E-İrsaliye?
- E-İrsaliye Geçiş Süreci

E-İrsaliye Nedir?

487 Sıra No.lu Vergi Usul Kanunu Genel Tebliği ile yürürlüğe giren E-İrsaliye Uygulaması, yaygın olarak kullanılan belgelerden biri olan irsaliyenin Gelir İdaresi Başkanlığı tarafından belirlenen standartlara uygun olarak elektronik belge olarak düzenlenmesi, elektronik ortamda iletilmesi, muhafaza ve ibraz edilmesini kapsayan uygulamadır.

E-İrsaliye Uygulamasına dahil olan mükellefler düzenleyecekleri sevk irsaliyelerini uygulama kapsamındaki mükelleflere e-irsaliye olarak düzenlerler ve uygulama kapsamındaki mükelleflerden e-irsaliye olarak alırlar.

E-İrsaliye uygulamasına kayıtlı olmayanlara sevk irsaliyelerini, elektronik ortamda e-irsaliye olarak düzenleyebilirler, alıcılarının talebine göre elektronik veya kağıt ortamında teslim edebilirler.

ETA'da E-İrsaliye

ETA kullanıcıları, ETA:SQL, ETA:V.8-SQL ve ETA:SB versiyonlarında E-İrsaliye Modülünü, İrsaliye modülü ile birlikte kullanabilirler.

ETA:E-İrsaliye modülü, ETA:İrsaliye modülünün yanında ETA:Fatura, ETA:Sipariş ve ETA:Satın Alma ve Teklif Yönetimi modülleri ile entegre çalışır.

ETA:E-İrsaliye uygulaması ile kullanım alışkanlıkları değişmeden kolayca E-İrsaliye kullanımına başlanabilir.

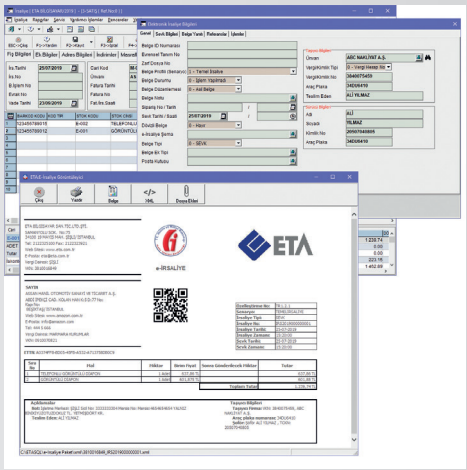

Neden E-İrsaliye?

- E-İrsaliye elektronik ortamda hızlı ve zahmetsiz olarak iletilir,
- Kağıt irsaliye, matbu evrak ve yazdırma maliyeti ortadan kalkar,
- Fiziki ortamda irsaliye nüshalarının saklanması sona erer.
- E-İrsaliye dosyaları elektronik ortamda saklanabilir,
- E-İrsaliye baskısız A4 kağıda yazdırılabilir,
- Arşivlenen E-İrsaliyeler hızla sorgulanabilir, klasörlerde irsaliye aramak sona erer.

E-İrsaliye Geçiş Süreci

- E-İrsaliye kapsamına girecek olan firma, Gelir İdaresi Başkanlığı tarafından yayınlanan E-İrsaliye Uygulaması Başvuru Rehberi ve Kılavuzunda belirlenen koşullara göre başvuru yapar.
- ETA:E-İrsaliye Modülü ve yoksa ETA:İrsaliye modülü satın alınır.
- Diğer işlemler için ETA Bayisine başvurulur.

ETA
BİLGİSAYAR PROGRAMLARI

444 1 ETA
www.eta.com.tr

ETA Bilgisayar Sanayi ve Ticaret Ltd. Şti.
İstanbul (Mrk): Hrant Dink Sokak No: 75-77 Şişli 34360 Tel: 444 1 382 **Ankara**: Atatürk Bulvarı No: 223/17-19 Kavaklıdere 06691 Tel: (0312) 467 54 90 PBX Faks: (0312) 427 44 07 **İzmir**: Cumhuriyet Bulvarı 1375. Sokak Cumhuriyet İş Hanı No:25 Kat:2 /202 Alsancak 35310 Tel: (0232) 463 16 24 - 463 58 91 Faks: (0232) 463 16 24
Konya: Nişantaş Mahallesi Dr. M. Hulusi Baybal Cad. Demirci İş Merkezi B Blok No:4 K:6 D:608 Selçuklu 42060 Tel: (0332) 320 03 57 PBX Faks: (0332) 320 04 53